

Mappatura territoriale con indicazione delle principali classi culturali

Consorzio Bonifica Muzza Bassa Lodigiana  
via Nino Dall'Oro 4 - 26900 LODI tel. 0371-420189 f.a. fax 0371-50393  
email: cmuzza@muzza.it

PRESIDENTE:  
Ettore Grecchi  
DIRETTORE GENERALE:  
Dott. Ing. Ettore Farfani  
DIRIGENTI:  
Dott. Ing. Marco Chiesa - VICE DIRETTORE  
Dott. Sergio Camilli  
Dott. Claudio Tarocco

COLLABORAZIONI ESTERNE:  
Percorsi Sostenibili  
Studio Associato PERCORSI SOSTENIBILI  
via Volterra, 9  
20146 MILANO  
www.percorsisostenibili.com

PIANO COMPENSORIALE DI BONIFICA, DI IRRIGAZIONE  
E DI TUTELA DEL TERRITORIO RURALE  
L.R. 5 dicembre 2008 n°31, art. 88 - D.G.R. 2 ottobre 2015 n° X/4110

ALLEGATI CARTOGRAFICI

TAV.20c CARTA DELL'USO  
AGRICOLO DEL SUOLO  
BACINO 2A

Mappatura territoriale  
con indicazione delle  
principali classi culturali  
scala 1:35.000

EDIZIONE: GIUGNO 2018  
REVISIONE: MARZO 2025

AUTORITA' PROPONENTE: Dott. Ing. Marco Chiesa  
AUTORITA' PROCEDENTE: Dott. Ing. Marco Chiesa  
AUTORITA' COMPETENTE VAS: Dott. Sergio Camilli

ADOPTATO CON DEL. N° 81/799 DEL 28 GIUGNO 2018 DAL CONSIGLIO DI AMMINISTRAZIONE

RAPPORTO PRELIMINARE  
DI SCOPING  
Prima Conferenza di VAS  
26 luglio 2017  
TAVOLI TECNICI  
IRRIGAZIONE E BONIFICA  
12 febbraio 2018  
DEPOSITO ATTI PRESSO  
UFFICI AUTORITA'  
PROCEDENTE  
19 aprile 2018  
VALUTAZIONE AMBIENTALE  
STRATEGICA DEL PIANO  
Seconda conferenza di  
valutazione  
seduta conclusiva  
Lodi, Via Nino Dall'Oro 4  
24 maggio 2018

PIANO COMPENSORIALE

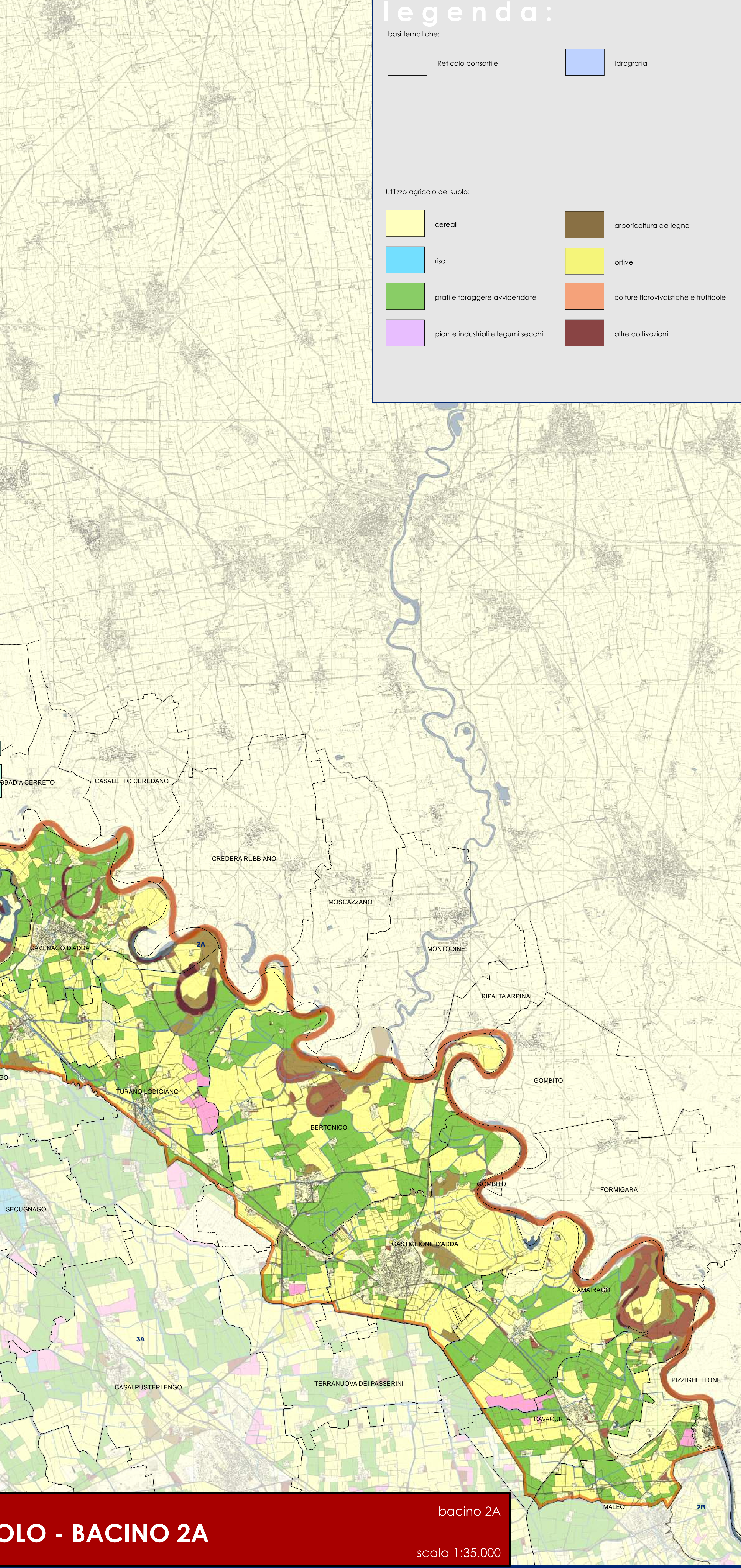
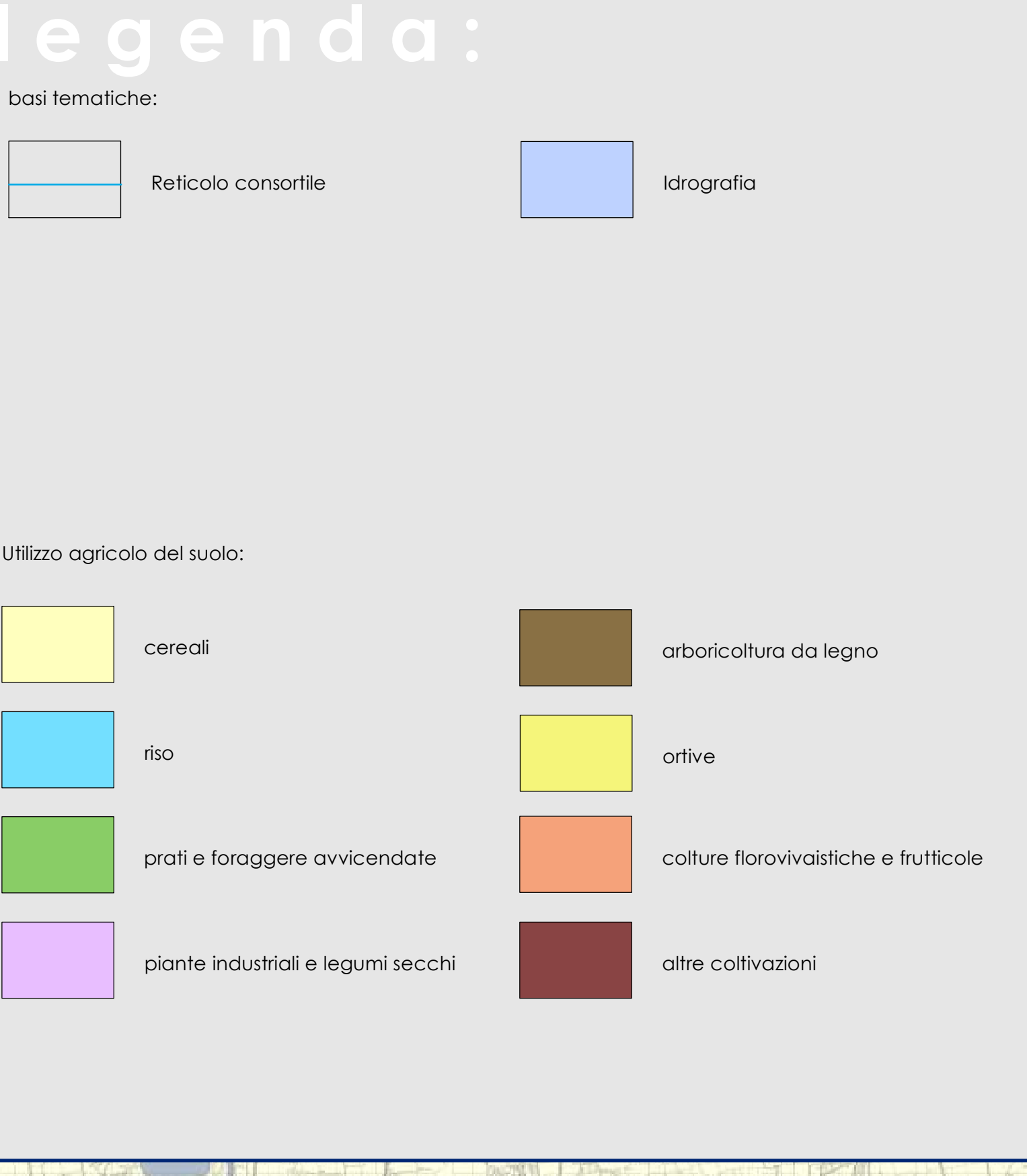
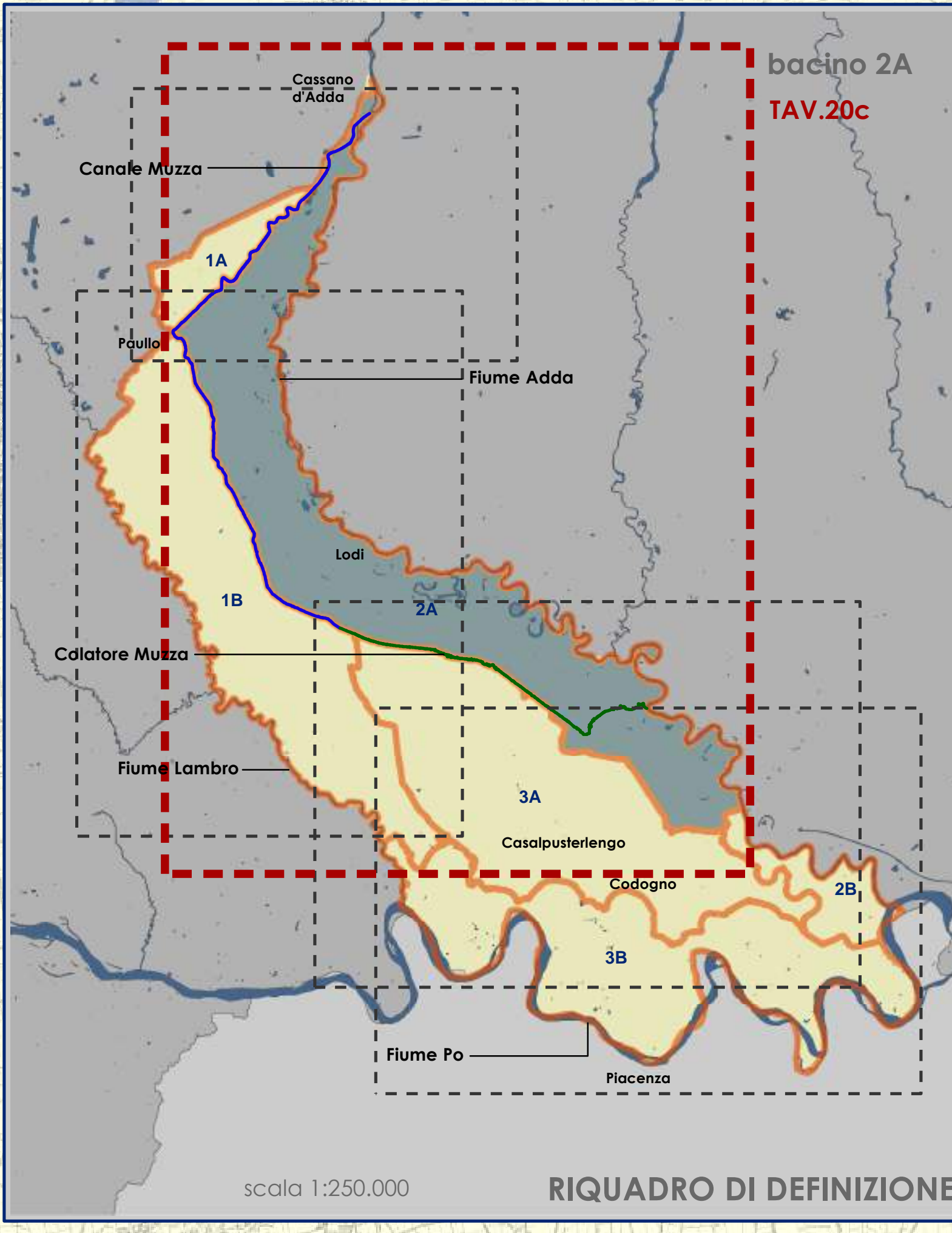

TAV.20c

CARTA DELL'USO AGRICOLO DEL SUOLO - BACINO 2A

bacino 2A

scala 1:35.000